Fedterøv

Nye Tider

Tekst
Kjartan Arngrim
Musik
Kjartan Arngrim

♩ = 138

C Am Em

Du var hur - tig til at ta'. Når der var fi - re øl på bor - det_

7 Dm G C Am

og fem, der sku' ha'. Når tax - a - reg - ning - en blev høj,

12 Em Dm G

var det e - ne-ste spor_ ef - ter dig et af - tryk af din fed - te - de røv.

17 Em Am Em Am G

Fed - te - røv, *uh___ uh huh.* Fed - te - røv *uh___ uh huh.*

21 C Am Em

Du har hus___ og fri-vær - di. Du går i by - en med elle - ve kro - ner_

27 Dm G C Am

og kom-mer hjem med de ti. En hjem-løs spørger___ ef - ter de ti.

32 Em Dm G

Du gri-ner kun hån - ligt af ham og mel-der Hus For - bi.

37 Em Am Em Am G

Fed - te - røv, *uh___ uh huh.* Fed - te - røv *uh___ uh huh.*

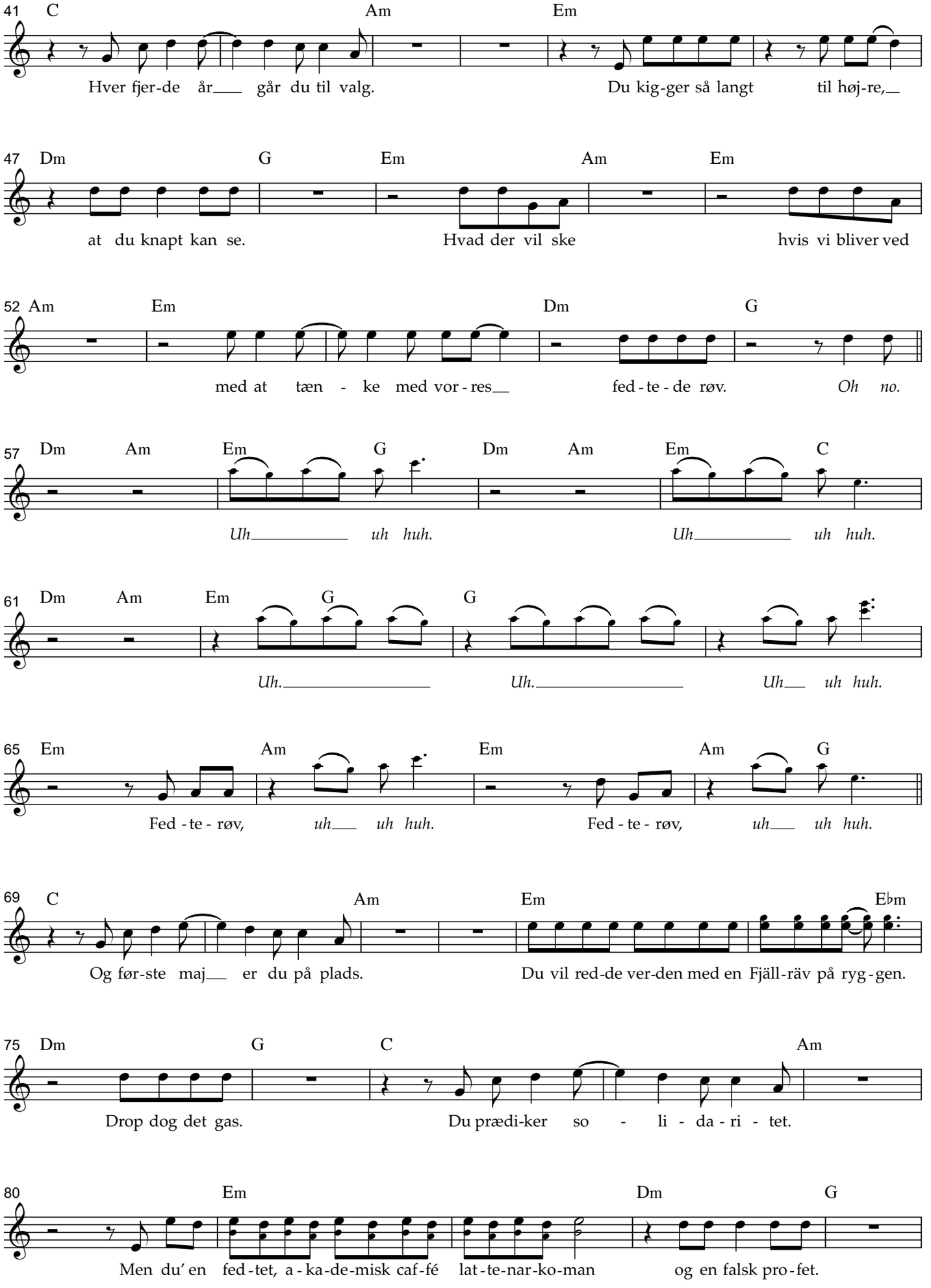
41 C Am Em
Hver fjer-de år går du til valg. Du kig-ger så langt til høj-re,
47 Dm G Em Am Em
at du knapt kan se. Hvad der vil ske hvis vi bliver ved
52 Am Em Dm G
med at tæn - ke med vor-res fed-te-de røv. Oh no.
57 Dm Am Em G Dm Am Em C
Uh uh huh. Uh uh huh.
61 Dm Am Em G G
Uh. Uh. Uh uh huh.
65 Em Am Em Am G
Fed-te-røv, uh uh huh. Fed-te-røv, uh uh huh.
69 C Am Em E♭m
Og før-ste maj er du på plads. Du vil red-de ver-den med en Fjäll-räv på ryg-gen.
75 Dm G C Am
Drop dog det gas. Du prædi-ker so - li - da-ri - tet.
80 Em Dm G
Men du' en fed-tet, a-ka-de-misk caf-fé lat-te-nar-ko-man og en falsk pro-fet.

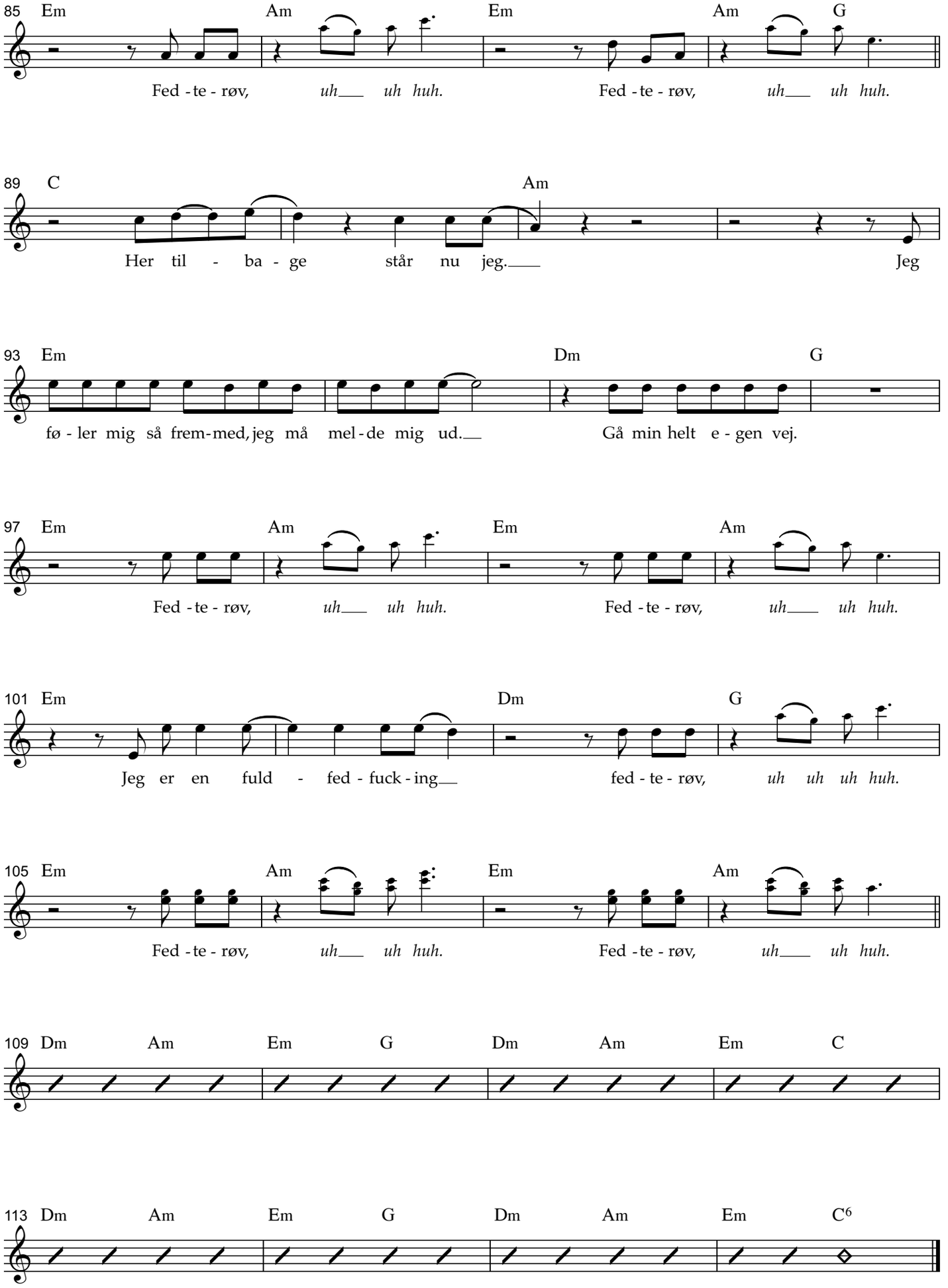
85 Em Am Em Am G
Fed - te - røv, uh___ uh huh. Fed - te - røv, uh___ uh huh.
89 C Am
Her til - ba - ge står nu jeg.___ Jeg
93 Em Dm G
fø - ler mig så frem-med, jeg må mel - de mig ud.__ Gå min helt e - gen vej.
97 Em Am Em Am
Fed - te - røv, uh___ uh huh. Fed - te - røv, uh___ uh huh.
101 Em Dm G
Jeg er en fuld - fed - fuck - ing__ fed - te - røv, uh uh uh huh.
105 Em Am Em Am
Fed - te - røv, uh___ uh huh. Fed - te - røv, uh___ uh huh.
109 Dm Am Em G Dm Am Em C
113 Dm Am Em G Dm Am Em C6